Россия
47

Секретно.

Циркулярно.

МИНИСТЕРСТВО
ВНУТРЕННИХЪ ДѢЛЪ.

ДЕПАРТАМЕНТЪ
ПОЛИЦІИ.

По 8 Дѣлопроизводству.

8 Марта 1912 г.

№ 89006/187.

Библиотека
Института Ленина
при Ц.К. В.К.П. (б)
1149
26

Губернаторамъ, Градоначальникамъ, Варшавскому Оберъ-Полиціймейстеру, Начальникамъ Жандармскихъ и Желѣзнодорожныхъ Полицейскихъ Управленій, Охранныхъ Отдѣленій и Жандармскимъ офицерамъ на пограничныхъ пунктахъ.

Препровождая при семъ для зависящихъ распоряженій списки $А_1$, $А_2$ и $Б_2$ розыскиваемыхъ лицъ и 47 экземпляровъ розыскныхъ картъ, Департаментъ Полиціи проситъ подлежащія власти, въ случаѣ обнаруженія кого либо изъ упомянутыхъ лицъ, немедленно привести въ исполненіе указанныя въ соотвѣтствующихъ графахъ списка требованія розыскивающихъ ихъ учрежденій, при полученіи-же указаній, могущихъ содѣйствовать розыску, увѣдомить о семъ Департаментъ.

Подписалъ: За Директора *С. Виссаріоновъ.*

Скрѣпилъ: Дѣлопроизводитель *Лебедевъ.*

ГОСУДАРСТВЕННАЯ
ОБЩЕСТВЕННО-ПОЛИТИЧЕСКАЯ
БИБЛИОТЕКА
1189391

ОБЪЯСНЕНІЯ

значеній условныхъ заголовковъ въ отдѣльныхъ строкахъ и различныхъ сокращеній текста розыскныхъ статей въ спискахъ, приложенныхъ къ настоящему циркуляру:

I. При составленіи списковъ всѣ розыскиваемыя лица дѣлятся на 5 группъ: 1) Лица, подлежащія немедленному **обыску и аресту,** включаются въ **списокъ А/₂,** имѣющій соотвѣтствующій заголовокъ; при чемъ соціалъ-революціонеры, максималисты и анархисты выдѣляются въ особый списокъ **А/₁;** 2) розыскиваемыя лица всѣхъ прочихъ категорій, по обнаруженіи которыхъ слѣдуетъ, **не подвергая** ихъ **ни обыску, ни аресту,** ограничиться только установленіемъ **наблюденія, надзора** или сообщеніемъ объ ихъ обнаруженіи розыскивающему учрежденію—въ **списокъ Б/₁,** причемъ лица, коимъ въѣздъ въ Имперію воспрещенъ или же которыя высланы безвозвратно или на навѣстныхъ условіяхъ за границу, а равно подлежащіе особому наблюденію иностранцы—выдѣляются въ отдѣльный списокъ **Б/₂;** 3) свѣдѣнія о неопознанныхъ преступникахъ съ приложеніемъ фотографій на предметъ **опознанія и установленія личности**—включаются въ **списокъ В;** 4) свѣдѣнія о лицахъ, розыскъ которыхъ подлежитъ прекращенію—помѣщаются въ **списокъ Г** и 5) свѣдѣнія о похищенныхъ или утраченныхъ паспортахъ, служебныхъ бланкахъ, документахъ, печатяхъ и проч., а равно о найденныхъ случайно или обнаруженныхъ при обыскѣ вещахъ—включительно въ списокъ **Д,** статьи котораго имѣютъ свою особую нумерацію.

Въ каждомъ спискѣ фамиліи и прочія данныя о розыскиваемомъ печатаются по алфавиту съ обозначеніемъ № по порядку, при чемъ ведется для сыскныхъ статей всѣхъ списковъ **одна общая нумерація.**

II. Каждая розыскная статья списка полностью отпечатывается на отдѣльныхъ розыскныхъ картахъ; карты эти служатъ для образованія въ мѣстныхъ учрежденіяхъ **розыскного алфавита** и помѣщаются на дугахъ или въ ящикахъ. Номера циркуляра на картѣ не обозначаются, ибо помѣщенныя передъ каждой фамиліей порядковый номеръ и буква даютъ возможность легко отыскать и циркуляръ. Имена, отчества и фамиліи розыскиваемыхъ лицъ и свѣдѣнія о званіи и примѣтахъ и фотографіи включаются какъ въ карту, такъ и въ розыскной списокъ; карты для спеціально розыскныхъ учрежденій печатаются на картонѣ, а для прочихъ жандармскихъ и полицейскихъ управленій—отдѣльными листами на обыкновенной бумагѣ, которыя для образованія алфавита надлежитъ разрѣзать по линіямъ; кромѣ того прилагаются: экземпляры циркуляровъ безъ картъ для становыхъ и городскихъ приставовъ, а въ особыхъ случаяхъ оттиски фотографій для снабженія послѣдними желѣзнодорожныхъ жандармскихъ унтеръ-офицеровъ на отдѣльныхъ пунктахъ.

III. Во избѣжаніе излишнихъ повтореній и съ цѣлью наилучшей систематизаціи свѣдѣній о розыскиваемыхъ лицахъ отдѣльныя графы сыскныхъ статей, заключающія въ себѣ данныя о вѣроисповѣданіи, родственныхъ связяхъ, мѣстѣ привлеченія и т. д. обозначаются буквами, причемъ каждая буква замѣняетъ слѣдующіе подзаголовки:

а) Подробное званіе, годъ, мѣсяцъ, число и мѣсто рожденія, вѣроисповѣданіе, профессія и послѣднее мѣсто службы, **б**) Званіе, имя, отчество и фамилія **отца и матери** (также ея дѣвичія фамилія), находятся ли въ живыхъ и гдѣ проживаютъ и если розыскиваемый незаконнорожденный или усыновленный—отмѣчается особо. **в**) Братья, сестры и прочіе извѣстные родственники и гдѣ они проживаютъ. **г**) Примѣты. **д**) Имѣется-ли фотографическая карточка и не подвергался-ли антропометрическому измѣренію или дактилоскопическому изслѣдованію, гдѣ и когда. **е**) Послѣднее мѣстожительство и преступная спеціальность или принадлежность къ партіи, напр. соціалъ-революціонеръ, анархистъ, бундистъ и т. п., а если скрылся изъ подъ надзора, съ мѣста высылки или бѣжалъ изъ мѣста заключенія, то откуда, когда и при какихъ обстоятельствахъ? **ж**) Какимъ жандармскимъ управленіемъ или судебнымъ учрежденіемъ или должностнымъ лицомъ и гдѣ именно **привлеченъ** или по какому постановленію подвергнутъ высылкѣ или надзору? **з**) Въ чемъ именно или по какимъ статьямъ закона **обвиняется**, а если подвергнутъ высылкѣ или надзору, то гдѣ именно, на какой срокъ и на какихъ условіяхъ? **і**) Что надлежитъ сдѣлать и кого именно увѣдомить по розысканіи? **к**) № дѣлопроизводства Д-та, дѣло и годъ.

Отвѣты на эти вопросные пункты заносятся послѣдовательно, а если требуемыхъ какимъ либо вопроснымъ пунктомъ свѣдѣній нѣтъ, то эта буква пропускается и дѣлается переходъ къ пункту, обозначенному слѣдующей буквой. Для облегченія правильнаго составленія списковъ вышеозначенные подзаголовки согласованы съ рубриками бланка **розыскныхъ вѣдомостей,** на которыхъ **розыскивающія учрежденія и обязаны доставлять въ Д-тъ Полиціи соотвѣтственно изложенныя свѣдѣнія о розыскиваемыхъ лицахъ**, обязательно обозначая точное и возможно подробное званіе, имя, **отчество,** фамилію и **возрастъ** розыскиваемаго, вслѣдствіе затруднительности **безъ обозначенія званія,** а также по однимъ именамъ и фамиліямъ (**безъ отчества и возраста**) привести въ исполненіе распоряженіе о повсемѣстномъ розыскѣ и **задержаніи** преступника. Поэтому въ случаѣ обнаруженія гдѣ либо лица, въ розыскной картѣ котораго званіе обозначено не полно, т. е. **безъ отчества, возраста и сословія**—предварительно задержанія такихъ лицъ надлежитъ всѣми законными способами удостовѣриться въ томъ, **что требованіе** о розыскѣ **дѣйствительно относится къ данному лицу.**

IV. Въ самомъ текстѣ и въ отдѣльныхъ словахъ дѣлаются возможныя **сокращенія**, согласно нижеприведенному **словарю сокращеній,** которымъ, равно какъ и вышеприведенными въ I—IV ст. указаніями и надлежитъ руководствоваться какъ при составленіи розыскныхъ списковъ, такъ и при разборѣ ихъ текста при чтеніи розыскныхъ картъ. Кромѣ сего можно употреблять удобопонятныя сокращенія и другихъ словъ, такъ напр., гдѣ извѣстенъ уѣздъ, не помѣщать названія губерніи, ибо достаточно знать названіе уѣзднаго города, чтобы по немъ найти и соотвѣтствующую губернію.

V. Разсылаемыя согласно требованій г.г. Начальниковъ губерній, по числу всѣхъ уѣздныхъ и городскихъ полицейскихъ управленій, становыхъ приставовъ и отдѣльныхъ должностныхъ лицъ полиціи (полицейскихъ надзирателей въ городахъ и мѣстечкахъ) экземпляры розыскныхъ циркуляровъ подлежатъ дальнѣйшей пересылкѣ вышеозначеннымъ полицейскимъ чинамъ порядкомъ, установленнымъ по распоряженію тѣхъ г.г. начальствующихъ лицъ, на имя которыхъ изданы эти циркуляры.

ОБЪЯСНИТЕЛЬНЫЙ СЛОВАРЬ СОКРАЩЕНІЙ:

ар.—арестовать, б.—борода, бр.—братъ, в.—волосы, всл.—высылка, вд.—вдова, вкрс.—выкрестъ изъ евреевъ, г.—гласный, гл.—глаза, гр.—гражданинъ, Г. Ж. У.—Губернск. Жандарм. Упр., Г-ръ—Губернаторъ, дв.—дворянинъ, дѣв.—дѣвица, дч. ус.—дочь усыновленная, дч. адм.—дочь адмирала, ев.- еврей, евн.—евангелистъ, жн.—женатъ, ж.—жена, жт.—житель, замж.—замужемъ, іуд.—іудейскаго, кр.—крестьянинъ, куп.—купецъ, куп. с.—купеческій сынъ, Кт.—католикъ, л.—лицо, Ок. Сд.—Окружный Судъ, лют.—лютеранинъ, л. п. гр.—личный поч. гражд., м.—мѣщанинъ, М-ра—Министра, мж.—мужъ, М. С.—Мир. Судья, надз.—надзоръ, нс.—носъ, нез. с.—незаконный сынъ, набл.—наблюденіе, О. О.—Охранное отдѣленіе, об.—обыскать, од.—одѣвается, Ос. Сов.—Особое Совѣщаніе, П. дв.—Потом. дворянинъ, П. п. гр.—Потом. поч. гражд., пст.—постановленіе, пр.—православный, пх.—походка, прпр.—препроводить, Прк.—Прокуроръ, Р.—ростъ, расп.—распоряженіе, рб.—рабочій, рзв.—разведенъ, с. св.—сынъ священника, св.—священникъ, с. об.-оф.—сынъ обер-офиц., с. шт.-оф.—сынъ штабъ-офиц., с. гнр.—сынъ генерала, с. пс.—сынъ псаломщика, ст.—студентъ, сл.—слушатель (слушательница), с. дьяк.—сынъ дьякона, кур.—курсистка, сс.—сестра, С. сл.—судебный слѣдователь, С. Пал.—Судебная Палата, сек.—сектантъ, тл.—тѣлосложеніе, у.—усы, ув.—увѣдомить, урж.—урожденная, хл.—холостъ, ц.—цеховой, эм.—эмигрантъ.

Списокъ А 1.

По розыскѣ нижепоименованныхъ лицъ, надлежитъ **немедленно ихъ арестовать, обыскать** и затѣмъ поступить съ ними согласно указаннаго въ пунктѣ і каждой розыскной статьи требованія розыскивающихъ учрежденій и **увѣдомить объ исполненіи Департаментъ Полиціи** на предметъ прекращенія розыска.

А. 23115. КАСЦЛИНСКІИ.

а) прус. под. род. 30 Сент. 1879 г. къ Адлигъ-Брюльедорфѣ окр. Хоензальцъ. д) фт. пр. е) анарх. і) не вписк. прд. Имп. по обирж. телегр. к) VIII—2401.

А. 23116. Францъ Францевъ КРАММЕРЪ.

а) австр.-венг. под., 35 л., диссидентъ-мшистъ г) р. 1 м. 63 с., в. чрн., л. прдлг., гл. т. кар., лб. выс. д) фт. пр. е) всл. Дюссельдорфъ, анрх. і) не вписк. прд. Имп. к) О. О.—3443.

А. 23117. Іосифъ МОИЗИСЪ.

а) австр. под., род. Пильзенъ, 25 л., кт., обойщ. г) р. 1 м. 67 с., в. чрн., л. прлг., гл. сѣр д) фт. пр. е) анрх. і) не вписк. прд. Имп. к) VIII—1189—12 г. О. О. 35580—11 г.

А. 23118. Адольфъ Игнатьевъ ШЕНКЪ.

а) венг. под. 26 л., протест. писат. б) от. Игнатій, мт. Регина, урж. Шнацъ. г) р. 1 м. 50 с., в. гл. чрн., л. шрк., лб. низк. д) фт. пр. е) всл. Берлина., анрх. і) не вписк. прд. Имп. к) О. О.—3442.

А. 23115. КАСЦЛИНСКІИ.

А. 23116. Францъ Францевъ КРАММЕРЪ.

А. 23117. Іосифъ МОИЗИСЪ.

А. 23118. Адольфъ Игнатьевъ ШЕНКЪ.

Списокъ А 2.

Къ розыскному циркуляру № 89006—187—1912 г.

По розыскѣ нижепоименованныхъ лицъ, надлежитъ **немедленно ихъ арестовать, обыскать** и затѣмъ поступить съ ними согласно указаннаго въ пунктѣ і каждой розыскной статьи требованія розыскивающихъ учрежденій и **увѣдомить объ исполненіи Департаментъ Полиціи** на предметъ прекращенія розыска.

А. 23119. Егоръ Ивановъ ГЛЕЧЪ.

а) австр. под., 21 г. г) р. в.-ср., т. плт., в. св.-рус., гл. сѣр. д) фт. пр. е) скр. Ялтинск. у., порочн. пов. з) пдлж. всл. безвр. загр. і) ар. об. телегр. Таврич. Г-ру. к) II—1522.

А. 23120. Вартованъ сн. **Арутина ДЖИНАВАРЪ-ОГЛЫ**, онъ-же **АРУТОВЪ.**

а) тур под., булочн. в) бр. Саркисъ, Майрамъ. г) р. 1 м. 67 с., гл. св.-кар. д) фт. пр. е) г. Керчь. з) пдлж. всл. безвр. загр. і) ар. об. ув. Керчь-Еникал. Грдич. к) II—929.

А. 23121. Вейсель Ибрагимъ Кира Мустафа ОГЛЫ.

а) тур. под. з) пдлж. всл. безвр. загр. і) ар. об. ув. Керчь-Еникал. Грдич. к) II—929.

А. 23122. Михаилъ сн. Николая ПАРАСТАТЪ-ОГЛЫ.

а) тур. под., 24 л. г) р. 1 м. 71 с., в. т.-рус. д) фт. пр. е) скр. Ялтинск. у., пор. пов. з) пдлж. всл. безвр. загр. і) ар. об. телегр. Таврич. Г-ру. к) II—1522.

А. 23123. Османъ Абазовъ КАРА-МУСТАФА-ОГЛЫ.

а) тур. под., род. въ г. Ризѣ, шкиперъ, в) ж. Ависъ Куликъ, бр. Исмаилъ, Меметъ. г) р. 1 м. 72 с., сутул.. д) фт. пр. е) г. Керчь. з) пдлж. всл. безвр. загр. і) ар. об. ув. Керчь-Еникал. Грдич. к) II—929.

А. 23124. Сеферъ Аліевъ ШЕИХЪ-ОГЛЫ.

а) тур. под., род. г. Ризѣ, торгов. б) мт. Фатиме. в) бр. Вейсель, Исмаилъ, ж. Айше. г) р. 1 м. 77 с., гл. св.-кар. д) фт. пр. е) г. Керчь. з) пдлж. всл. безвр. загр. і) ар. об. ув. Керчь-Еник. Грдич. к) II—929.

А. 23125. Шевке Османовъ КАРА-МУСТАФА-ОГЛЫ.

а) тур. под., род. г. Ризѣ, торгов. б) от. Османъ, мт. Гюлюха. в) ж. Надре Мамишъ. г) р. 1 м. 69 с., л. смуг. д) фт. пр. е) г. Керчь. з) пдлж. всл. безвр. загр. і) ар. об. ув. Керчь-Еникал. Грдич. к) II—929.

А. 23126. Мунлдинъ Эфенди ЗАДЕ-ХАДЖИ ШАКИРЪ-ЗАДЕ.

а) тур. под., род. г. Ризѣ, 35 л., коммис. г) р. 1 м. 71 с., гл. т.-кар. д) фт. пр. е) г. Керчь. з) пдлж. всл. безвр. загр. і) ар. об. ув. Керчь-Еникал. Грдич. к) II—929.

А. 23119. Егоръ Ивановъ ГЛЕЧЪ.

А. 23120. **Вартованъ** сн. Арутина Джинаваръ **ОГЛЫ,** онъ-же **АРУТОВЪ.**

А. 23122. **Михаилъ** сн. **Николая Парастатъ ОГЛЫ.**

А. 23123. **Османъ Абазовъ Кара-Мустафа ОГЛЫ.**

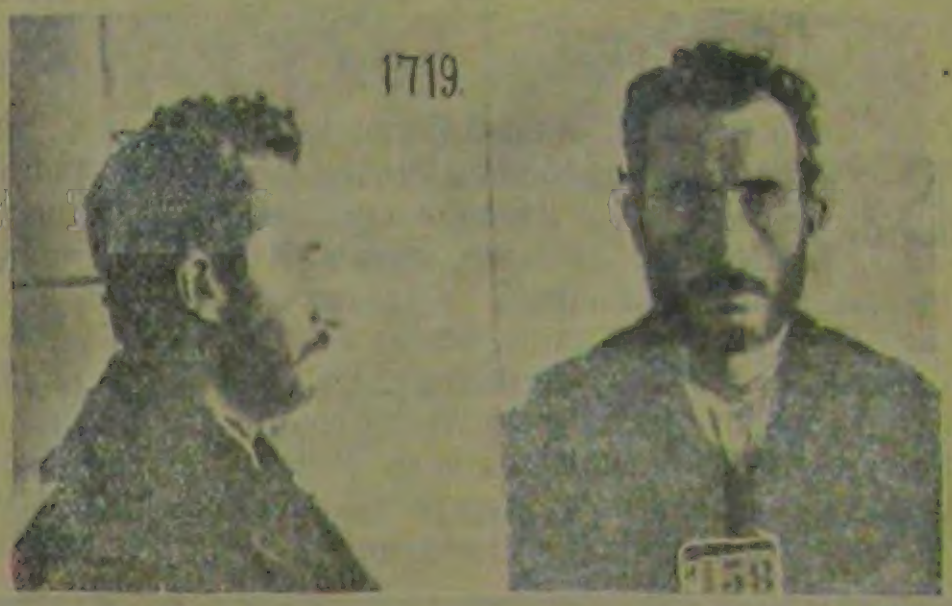

А. 23124. Сеферъ Аліевъ Шейхъ ОГЛЫ.

А. 23125. Шевке Османовъ Кара-Мустафа ОГЛЫ.

А. 23126. Муиддинъ Эфенди Заде Хаджи Шакиръ ЗАДЕ.

Къ розыскному циркуляру № 89006—187—1912 г.

Списокъ Б2.

По розыскѣ нижепоименованныхъ лицъ, надлежитъ немедленно исполнить требованія точно указанныя въ п.п. **3** и **1** каждой розыскной статьи, а именно: сообщить розыскивающему учрежденію съ указаніемъ точнаго адреса (наприм. о лицахъ розыскиваемыхъ по заявленію родственниковъ, по просьбѣ военнаго и другихъ вѣдомствъ и т. п.) или наблюсти за недопущеніемъ въ предѣлы Имперіи тѣхъ лицъ, коимъ въѣздъ воспрещенъ или которые высланы безвозвратно или на извѣстныхъ условіяхъ за границу. Въ случаѣ же обнаруженія въ предѣлахъ губерніи кого-либо изъ лицъ, обязанныхъ выѣхать за границу взамѣнъ ссылки въ отдаленныя мѣстности, но оставшихся безъ особаго разрѣшенія въ Россіи—телеграфировать о нихъ Департаменту; при этомъ **надзоръ или наблюденіе** за обнаруженными **учреждается лишь въ томъ случаѣ**, когда это требованіе точно указано въ пун. **1** розыскной статьи.

Б. 23127. **Авраамъ** сн. **Беньямина.**

а) перс. под., 73 л. **г)** р. 2 ар. 5 в., в. сѣд.-лыс., гл. кар. **д)** фт. пр. **і)** не впск. прд. Имп. **к)** II—1476.

Б. 23128. **Екатерина Васильева БЕКЕШЪ.**

а) австр. под., 19 л. **д)** фт. пр. **е)** опороч. сд. **і)** не впск. прд. Имп. **к)** II—1044.

Б. 23129. **Иванъ Ивановъ ВОЛЯНСКІЙ.**

а) австр. под., 28 л. **г)** р. в.-ср., гл. сѣр., в. т.-рус., нс. шрк. **і)** не впск. прд. Имп. **к)** II—1492.

Б. 23130. **Машади Мамедъ ГАДЖІЕВЪ.**

а) перс. под., 38 л. **г)** р. 2 ар. 4⅝ в., в. чрн., гл. кар., л. смгл., у лв. гл. шрм. **і)** не впск. прд. Имп. **к)** II—1500.

Б. 23131. **Иванъ Ивановъ ГУБЕРТЪ**, онъ-же **ГЕБЕРТЪ.**

а) австр. под., 25 л., слср. **б)** от. Иванъ, мт. Марія. **г)** р. 2 ар. 7 в., гл. сѣр., в. рус., нс. длин. **д)** фт. пр. **е)** опороч. сл. **і)** не впск. прд. Имп. **к)** II—199.

Б. 23132. **Илья Метраки ДИМИТРОВЪ.**

а) болг. под., 16 л. **г)** р. ср., гл. кар. в. чрн., пр. гл. поврждл. **д)** фт. пр. **і)** не впск. прд. Имп. **к)** II—1236.

Б. 23133. **Юргисъ Мартенсонъ КАЛЬВИСЪ.**

а) герм. под., 34 л., лют. **г)** р. 1 м. 64 с. **д)** фт. пр. **е)** бродяг. **і)** не впск. прд. Имп. **к)** II—908.

Б. 23134. **Альбино КАПЕЛЛИ.**

а) итал. под., 33 л., кт. **г)** р. 1 м. 68 с., в. чрн., л. шрк., гл. кар., нс. блш. **д)** фт. пр. **е)** всл. Пруссіи, анарх. **і)** не впск. прд. Имп. **к)** II—1189—12 г. и О. О. 35581—11 г.

Б. 23135. **Георгій КАЦАЛОСЪ.**

а) греч. под., 16 л. **г)** р. ср., гл. сѣр., в. рус **д)** фт. пр. **і)** не впск. прд. Имп. **к)** II—378.

Б. 23136. **Карлъ Антоновъ КАШПАРЪ.**

а) австр. под., 21 г. **г)** р. 1 м. 67 с., гл. кар., в. т.-рус. **д)** фт. пр. **і)** не впск. прд. Имп. **к)** II—34.

Б 23137. **Георгъ Карловъ КИНЦЕРЪ (КЮНЦЕРЪ).**

а) австр. под. **г)** см. ст. 22826. **д)** фт. им. **з)** ндлжт. всл. загр. **і)** не впск. прд. Имп. **к)** II—1565.

Б. 23138. **Іоаннъ КОВАТШИЧЪ.**

а) австр. под., род. Гопобицъ, 21 г., кт., обойщ. **г)** р. 1 м. 72 с., в. т.-рус., л. круг., гл. сѣр., (внбрчн. сн. Маріи Коватшичъ). **д)** фт. пр. **е)** всл. Баваріи, анарх. **і)** не впск. прд. Имп. **к)** II—1189 и О. О. 35580—11 г.

Б 23139. **Иванъ Николаевъ КОЗЬМА.**

а) рум. под., 27 л. **г)** р. 1 м. 71 с., на рк. тат. **е)** опороч. сд. **і)** не впск. прд. Имп. **к)** II—687.

Б. 23140. **Илья ЛАЗАРЬ.**

а) тур. под., свящ. **г)** р. ср., в. тмн., гл. чрн., л. смуг. **і)** по обн. ндлжт. всл. безвозвр. загр. **к)** II—1391.

Б. 23141. **Іосифъ Марцеловъ ЛЕНКАВСКІЙ.**

а) австр. под., 40 л. **г)** р. ср., в. т.-рус., гл. сѣр., лб. выс. **д)** фт. пр. **і)** не впск. прд. Имп. **к)** II—944.

Б. 23142. **Георгій Васильевъ ЛЕУРДЪ.**

а) рум. под. **е)** дезерт. **і)** не впск. прд. Имп. **к)** VIII—1620.

Б. 23143. **Михаилъ МАКАДЗІОВЪ.**
а) австр. под., 38 л. г) р. ср., в. т.-рус., гл. пивн. д) фот. пр. е) опороч. сд. і) не внск. прд. Имп. к) П—971.

Б. 23144. **Сергѣй МАКАРОВИЧЪ.**
а) перс. под., свящ. д) фт. пр. і) не внск. прд. Имп. к) П—1391.

Б. 23145. **Киркоръ Михайловъ МИНАСЬЯНЦЪ.**
а) тур. под., 18 л. г) р. ср., в. рус., гл. св.-кар., лв. рк. тат.«якрь». д) фт. пр.е) пор. пов. і) не внск. прд. Имп. к) П—1943.

Б. 23146. **Мустафа ИЗМАИЛЪ.**
а) тур. под., 24 л. г) р. ср., гл. сѣр., в. рус. д) фот. пр. і) не внск. прд. Имп. к) VIII—1902.

Б. 23147. **Абдулъ Гусейнъ НАГИ-ОГЛЫ.**
а) перс. под., жит. г. Салмаса. г) р. ср., в. чр. е) г. Новороссійскъ, пороч. пов. і) не внск. прд. Имп. к) П—734.

Б. 23148. **Алескеръ Худаверды ОГЛЫ.**
а) перс. под., 35 л. г) р. 2 ар. 3½ в., в. чрн., гл. кар., пр. рк. тат. е) опороч. сд. і) не внск. прд. Имп. к) П—1604.

Б. 23149. **Джамшидъ ХАБИБУЛА-ОГЛЫ.**
а) перс. под., 31 г. г) р. ср., в. чрн., гл. кар., лыс. е) г. Тифлисъ, пороч. пов. і) не внск. прд. Имп. к) П—733.

Б. 23150. **Кязимъ Фазиль ОГЛЫ.**
а) перс. под., 26 л., жт.г. г. Занджана. г) р. 2 ар. 6½ в., в. чрн., гл. т.-кар., лыс., пр. щк. шр. е) опороч. сд. і) не внск. пр. Имп. к) П—1105.

Б. 23151. **Мусеибъ Кербалай АЗИМЪ-ОГЛЫ.**
а) перс. под., 26 л. г) р. 2 ар. 4 в., гл. кар., в. чрн., пр. щк. шр. е) г. Елисаветполь, порочн. пов. і) не внск. прд. Имп. к) П—1965.

Б) 23152. **Тигранъ Акоповъ ОТІАНЪ (ОТІАНЦЪ).**
а) тур. под д) фот.пр. і) не внск. прд. Имп., по обнр. ар. об. телгр. к) VIII—2538.

Б) 23153. **Михаилъ** (онъ-же **Романъ**) **Карловъ ПРИНЦЪ.**
а) австр. под. і) не внск. прд. Имп. к) VIII—2009.

Б. 23154. **Енчо РУССЕВЪ.**
а) болг. под., 24 л. г) р. 2 ар. 5½ в., гл. кар., в. рус., б. у. рыж., лв. шк. шрм. д) фт. пр. е) г. Одесса, опороч. сд. і) не внск. прд. Имп. к) П—14596/11 г.

Б. 23155. **Исаакъ** сн. **Давида САРМАСОВЪ.**
а) тур. под., свящ. г) р. ср., в. гл. чрн. і) по обнр. ндлж. всл. безвр загр. к) П—1391.

Б. 23156. **Станиславъ Мартыновъ СКОВРОНЪ.**
а) австр. под., 25 л. г) р. ср., в. т.-рус., гл. сѣр. д) фт. пр. і) не внск. прд. Имп. к) П—914.

Б. 23157. **Ооми СУТЕ-КИЧИ.**
а) японск. под., 23 л. г) р. мал., в. чрн. д) фт. пр. е) всл. г. Петропавловска, шпіон. і) не внск. прд. Имп. к) П—1107.

Б. 23158 **Тимофей Павловъ ФИТКОВСКІЙ.**
а) австр. под., 48 л. г) р. в.-ср., л. кргл., в. чрн., у. рус. д) фт. пр. і) не внск. прд. Имп. к) П—611 и 992.

Б. 23159. **Юзефъ Ивановъ ФРОНЯ.**
а) австр. под., 30 л. г) р. 2 ар. 3½ в., в. т.-рус., гл. пивн. д) фт. пр. і) не внск. прд. Имп. к) П—2053.

Б. 23160. **Константинъ Андреевъ ХАЛИКІОПУЛЛО.**
а) греч. под. 41 г. г) р. 1 м. 71 с., в. чрн. д) фт. пр. і) не внск. пр. Имп. к) П—303.

Б. 23161. **Тумасъ ЯКУБОВЪ.**
а) перс. под., 42 л. г) р. 2 ар. 5½ в., гл. сѣр., в. чрн. д) фт. пр. і) не внск. прд. Имп. к) П—370.

Б. 23127. **Авраамъ** сн. **Беньямина.**

Б. 23128. **Екатерина Васильева БЕКЕШЪ.**

Б. 23131. **Иванъ Ивановъ ГУБЕРТЪ,**
опъ-же **ГЕБЕРТЪ**

Б. 23132. Илья Метраки ДИМИТРОВЪ.

Б. 23133. Юргисъ Мартенсонъ КАЛЬВИСЪ.

Б. 23131. Альбино КАПЕЛЛИ.

Б. 23135. Георгій КАЦАЛОСЪ.

Б. 23136. Карлъ Антоновъ КАШПАРЪ.

Б. 23138. Іоаннъ КОВАТШИЧЪ.

Б. 2313. Иванъ Николаевъ КОЛЫМА.

Б. 2314. Іосифъ Марцеловъ ЛЕНКАВСКІЙ.

Б. 2315. Михаилъ МАКАДЗОБЪ

727.

Б. 2311. Сергѣй МАКАРОВИЧЪ.

1728

Б. 2316. Киркоръ Михайловъ МИНАСЬЯНЦЪ

Б. 23146. Мустафа **ИЗМАИЛЪ**.

Б. 23152. **Тигранъ Акопофъ ОТІАНЪ (ОТІАНЦЪ)**.

Б. 23154. **Енчо РУССЕВЪ**.

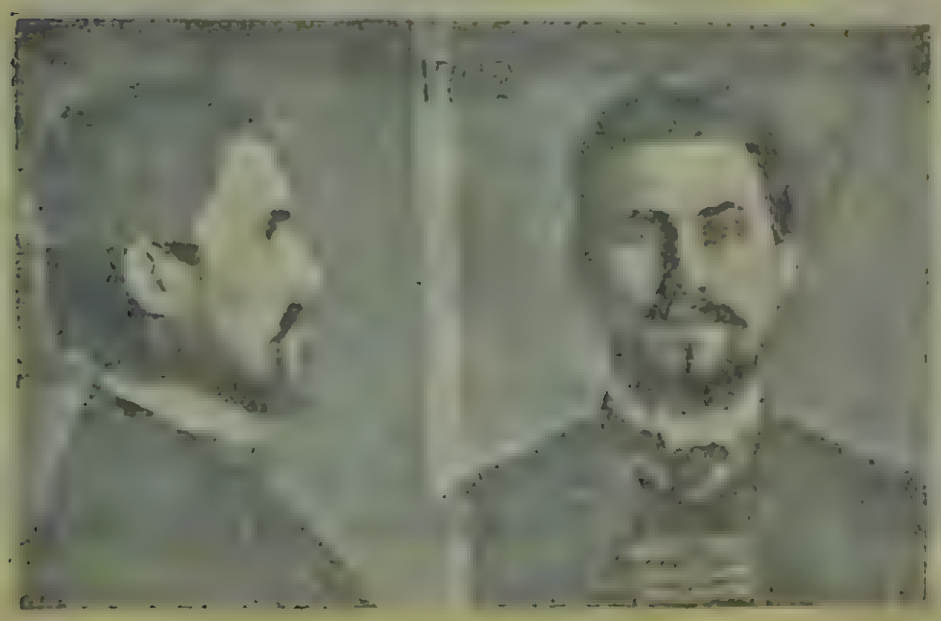

Б. 23156. **Станиславъ Мартыновъ СКОВРОНЪ**.

Б. 23157. Ооми СУТЕ-КИЧИ.

23158. Тимофей Павловъ ФИТКОВСКІЙ.

Б. 23159. Юзефъ Ивановъ ФРОНЯ.

Б. 23160. Константинъ Андреевъ ХАЛИ-КІОПУЛЛО.

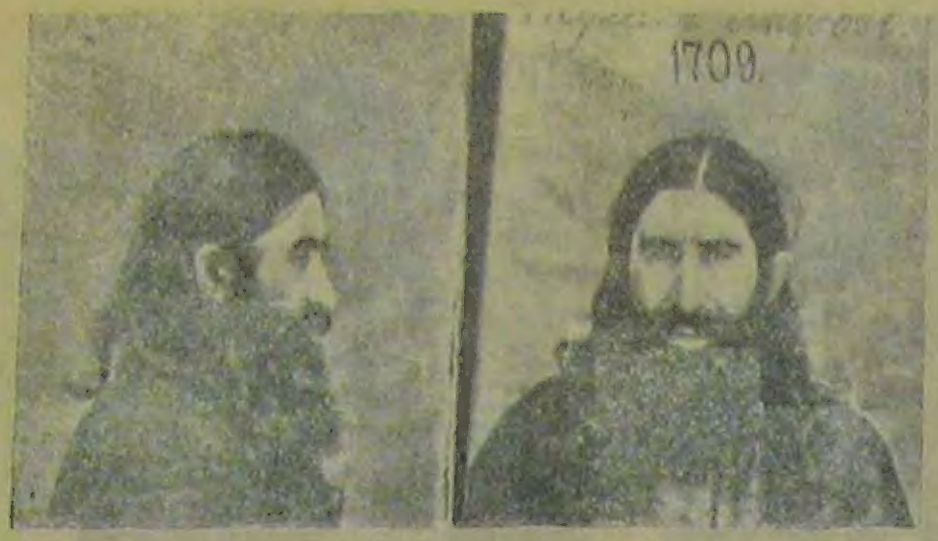

Б. 23161 **Тумасъ ЯКУБОВЪ.**

ПРИМѢЧАНІЕ. 1) На всѣхъ вышепоименованныхъ лицъ при семъ прилагаются для жандармскихъ и полицейскихъ управленій за тѣми-же номерами особыя розыскныя карты, заключающія подробныя свѣдѣнія о званіи, примѣтахъ и проч.

Карты эти разрѣзываются по одному образцу, подкладываются въ алфавитномъ порядкѣ и служатъ для образованія въ мѣстныхъ учрежденіяхъ особаго розыскного алфавита; экземпляры-же циркуляра для становыхъ и городскихъ приставовъ разсылаются безъ приложенія картъ.

2) Въ виду того, что вслѣдствіе отсутствія всѣхъ необходимыхъ свѣдѣній въ сообщеніяхъ властей о розыскиваемыхъ ими лицахъ нерѣдко статьи о сыскѣ въ изданныхъ до сего времени циркулярахъ не заключаютъ въ себѣ всѣхъ необходимыхъ данныхъ о званіи и о возрастѣ розыскиваемыхъ,—при обнаруженіи лицъ, званіе которыхъ указано не достаточно подробно, въ особенности же, если не обозначенъ возрастъ, происхожденіе, мѣсто родины или приписки,—подлежащія должностныя лица должны путемъ негласныхъ полицейскихъ разспросовъ, справокъ или же опросомъ самого задержаннаго выяснить относится ли изложенное въ циркулярѣ требованіе къ обнаруженному гдѣ либо на жительствѣ или задержанному лицу съ подходящимъ именемъ, отчествомъ и фамиліей и въ случаѣ сомнѣній принимать всѣ зависящія мѣры къ тому, чтобы изложенное въ сыскной статьѣ циркуляра требованіе о личномъ задержаніи было примѣняемо къ тому именно лицу, къ которому въ дѣйствительности таковое относится.

3) Въ предупрежденіе сомнѣній или недоразумѣній, могущихъ возникнуть при разборѣ различныхъ свѣдѣній, напечатанныхъ въ соотвѣтствующихъ пунктахъ (въ особенности пункты 3, 1) каждой статьи съ помощью условныхъ сокращеній, при пользованіи розыскными списками необходимо особенно тщательно провѣрять соотвѣтствуетъ ли требованіе объ арестѣ, обыскѣ, надзорѣ или только увѣдомленіи и т. п.—заголовку того списка, въ который включены эти статьи, имѣя въ виду, что лица, подлежащія личному задержанію (аресту или приводу)—включаются только въ списки $А_1$ и $А_2$, поэтому лица, помѣщенныя въ списки Б, В, Г и Д—личному задержанію не подлежатъ.

За правильность списка и содержаніе приложенныхъ
къ нему картъ отвѣтственъ за Дѣлопроизводителя *Хостъ*.

Списокъ Г лицъ, розыскъ которыхъ подлежитъ прекращенію.

№№ по порядку.	ФАМИЛІЯ, ИМЯ, ОТЧЕСТВО, ЗВАНІЕ И ВХОДЯЩІЙ № О ПРЕКРАЩЕНІИ РОЗЫСКА.	№№ ст. цирк. VIII д-ва и №№ цирк. друг. тѣлопр.
9068	**БАРДИНЪ**, Терентій Тимофеевъ. VIII—2971.	21217—11.
9069	**БѢЛОУСОВЪ**, Іосифъ Николаевъ. VIII—2962.	22072—11.
9070	**БЛИНДЕРЪ**, Вульфъ Зельмановъ. VIII—3163.	18914—10.
9071	**БОВКУНЪ**, Акимъ Федоровъ. VII—1638.	4144, 5040—07.
9072	**БОГУШЪ**, Антонъ Іосифовъ. VIII—2964.	20665—11.
9073	**БРИЧЕКЪ**, Брониславъ Павловъ. VIII—3292.	12907—09.
9074	**ВОРОНЦОВЪ**, Семенъ Ефимовъ. VIII—2829.	3285—07.
9075	**ГАЛИНСКІЙ**, Францъ-Александръ Владиславовъ. VIII—2994.	620—07.
9076	**ГЕЛОВАНИ**, Кириллъ (Киро) Отіевъ. VIII—2968.	22556—11.
9077	**ГРОМОЛЫСОВЪ-ОРЛОВЪ**, Федоръ Варлаамовъ. VIII—3111.	21263—11.
9078	**ГУСЕВЪ**, Илья Павловъ. VIII—3167.	21781, 22004—11.
9079	**ДЕМАКОВЪ**, Пантелеймонъ Феоктистовъ. VIII—2963.	18019—10.
9080	**ДЕМШИНЪ**, Иванъ Акимовъ. VIII—2749.	8073—08, 18784—10.
9081	**ДИЛАНЯНЦЪ (ДИЛАЯНЦЪ)**, Хачатуръ (Мовсесовъ). VIII—2946.	19746—10.
9082	**ДРОЗДОВЪ**, онъ-же **НИКИТИНЪ**, Алексѣй Никитинъ. VIII—3349.	20036—10.
9083	**ЕМЕЛЬЯНЦЕВЪ**, Сергѣй Ефимовъ (умеръ). VIII—2692.	22881—12.

ГОСУДАРСТВЕННАЯ ОБЩЕСТВЕННО-ПОЛИТИЧЕСКАЯ БИБЛИОТЕКА

9084	**ЕПИФАНОВЪ**, Илья Васильевъ. VIII—2966.	13672—09.
9085	**ЖАРКОВЪ**, Михаилъ Даніиловъ. VIII—3166.	21718—11.
9086	**КАЗНАЧЕЕВЪ**, Николай Ефимовъ (умеръ). VIII—2821.	7644—08.
9087	**КАСЯРЖЪ**, Лейба-Израиль Шмулевъ-Іоселевъ. VIII—2752.	22450—11.
9088	**КЕБАДЗЕ**, Василій Елизбаровъ. VIII—2990.	9797—08.
9089	**КЕБАДЗЕ**, Давидъ Елизбаровъ. VIII—2990.	9798—08.
9090	**КЕНІЯ**, Иванъ Мелитоновъ. VIII—2950, 3160.	13818—09.
9091	**КИРКИНСКІИ**, Михаилъ Павловъ. VIII—3223.	22220—11.
9092	**КІЯШКО**, Лаврентій Павловъ. VIII—2743.	6492—08.
9093	**КРАВЧЕНКО**, Иванъ Дмитріевъ. VIII—2690.	9113—08.
9094	**КУПЧЕНКО**, Яковъ Ивановъ. VIII—2493.	15391—09.
9095	**ЛАРИНЪ**, Александръ Алексѣевъ. V—д. 50 л. М. ч. 3—08 г.	21635—11.
9096	**ЛЕВЧАНОВСКІИ**, Александръ Митрофановъ. VIII—3346.	21157—11.
9097	**МАТВѢЕВЪ**, Алексѣй Никифоровъ. V д.—619 ч. 7—906 г.	Ц. № 630—07 г.
9098	**МАТВѢЕВЪ**, Василій Тарасовъ. VIII—2421.	15751—09.
9099	**МЕИНЕКЪ**, Яковъ Яковлевъ. VIII—3158.	16246—09.
9100	**МУРАВЬЕВЪ**, Петръ Яковлевъ. V—1505.	20784, 20838, 21812—11.
9101	**ОРЛОВЪ**, Федоръ Варлаамовъ, изв. (нлг.). VIII—3338.	21194—11.
9102	**ОСТАПКОВИЧЪ**, Афонасій Герасимовъ. VIII—3162.	22188—11.
9103	**ПАВЛІАШВИЛИ**, Иванъ Хветисовъ. VIII—3108.	21822—11.
9104	**ПЕТРОВИЧЪ**, Станиславъ. VIII—3165.	21826—11.
9105	**ПОНОМАРЕВЪ**, Сергѣй Ивановъ. VIII—3164.	22193—11.
9106	**ПРИХОДЬКО**, Анна Андреева. VIII—3230.	975—07.
9107	**ПУХЪ**, Марина Федорова. VIII—2996.	22474—11.
9108	**РАДОВИНЧИКЪ**, Дмитрій Васильевъ (онъ-же Максимовъ) VIII—2748.	18670—10.

9109	**РАЧИНСКАЯ**, Марія Густавова. VIII—2747, 2892.	16219—09.
9110	**РОТЕНБЕРГЪ**, Сигизмундъ Ханмовъ-Генриховъ. VIII—3112.	22654—11.
9111	**СААКАДЗЕ**. Константинъ Филипповъ. VIII—2681.	21732—11.
9112	**СИРОТИНЪ**, Иванъ Харлампіевъ. VIII—2893.	12820—09.
9113	**СТУКОВЪ**, Геннадій Алексѣевъ. VIII—3161.	22845—12.
9114	**ХУРШУХЯНЦЪ**. Тадевосъ. VIII—3100.	22753—11.
9115	**ЧЕРВИНСКІЙ**, Францъ Валентьевъ. VIII—3347.	20564—11.
9116	**ШАБАНЪ**, Иванъ Романовъ. VIII—2891, 2952.	17373, 17876—10.
9117	**ШАВДІЯ**, Григорій Лукинъ. VIII—2813.	15507—09.

За Дѣлопроизводителя *Хостъ*.

Библиотека
Института Ленина
при Ц.К. В.К.П. (б)

ПРИМѢЧАНІЕ: Разосланный въ ограниченномъ количествѣ экземпляровъ при циркулярѣ за № 126038—109, изданный Департаментомъ Полиціи **алфавитный списокъ лицъ, розыскиваемыхъ циркулярами Департамента съ 16 Марта 1907 г. по 1 Января 1910 года**, должностныя лица полиціи и Отдѣльнаго Корпуса Жандармовъ могутъ выписывать изъ Департамента, съ платою по 75 коп. за экземпляръ съ пересылкою. Наложеннымъ платежемъ списки не высылаются.

За Дѣлопроизводителя *Хостъ*.